b

Neckens Polska

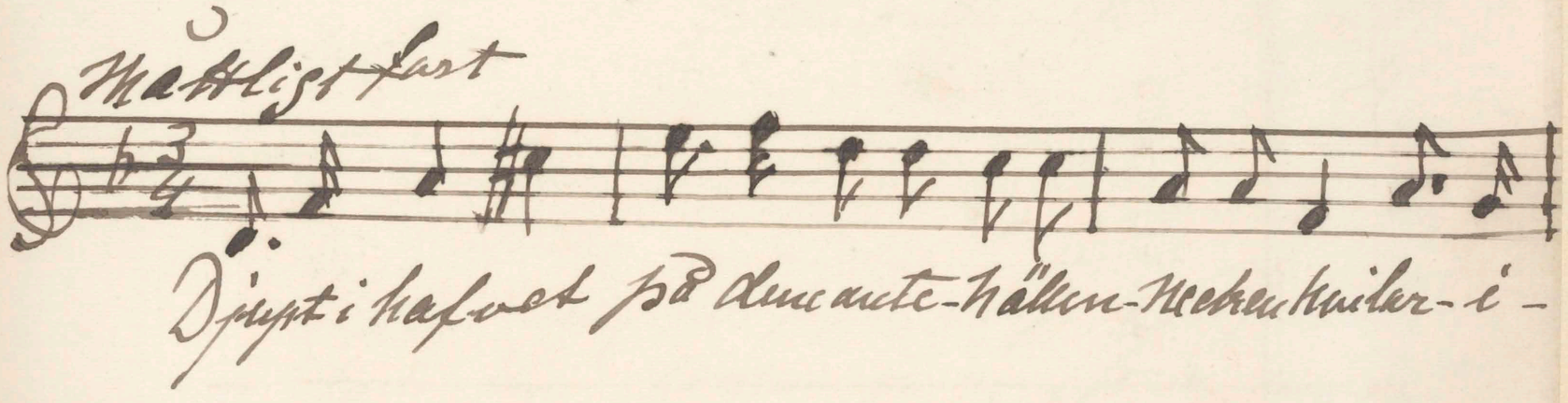

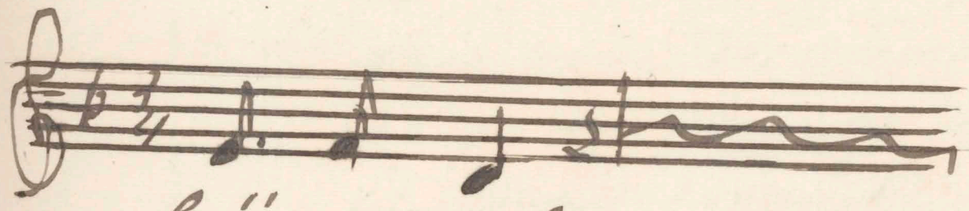

Mon cher Mr. Bennett - dans vous voyez bien par la façon d'écrire la musique que je ne suis pas un compositeur, je le regrette, mais bien heureux de vous dire votre tout dévoué

Christine Nilsson-Rouzaud

Londres ce 9 Décembre 1887

96.