

Album de Photographies

constitué par

Man

(Se trouvait en atelier)



MA 3950
Gedet v. 1



Grand Album (Comptable par Noël)
 dont 20 titres parus par lui -

- | | |
|-----------------------------|--------------|
| 1 - Le... de... de... de... | 29 - Le Tige |
| 2 - ... | 30 - ... |
| 3 - ... | 31 - ... |
| 4 - Olympes - | 32 - ... |
| 5 - ... | 33 - ... |
| 6 - ... | 34 - ... |
| 7 - ... | 35 - ... |
| 8 - ... | 36 - ... |
| 9 - ... | 37 - ... |
| 10 - ... | 38 - ... |
| 11 - ... | 39 - ... |
| 12 - ... | 40 - ... |
| 13 - ... | 41 - ... |
| 14 - ... | 42 - ... |
| 15 - ... | 43 - ... |
| 16 - ... | 44 - ... |
| 17 - ... | 45 - ... |
| 18 - ... | 46 - ... |
| 19 - ... | 47 - ... |
| 20 - ... | 48 - ... |
| 21 - ... | 49 - ... |
| 22 - ... | 50 - ... |
| 23 - ... | |
| 24 - ... | |
| 25 - ... | |
| 26 - ... | |
| 27 - ... | |
| 28 - ... | |



M. de Donai

La famille

No. 1

Date de 1860 -

Photo prise par Nadar

Salon de 1861 1

Exp. part 1867



by M. de Didot.

33 T

N^o 205.



Photographie par Liszt

Date de 1861 -

Exp. part 1867 ²

atelier

N^o 2



à Buenos-Ayres

39 T



Fauré

Date de 1860
3

Mention honorable

Salonde 1861 3
Sep. part 1867

a New York



W'34 T.

Photo prise par Mmes



1861 -

3A

Photo. Mamer x

3A

Sept. part 1867.



M. B. ... New York
L'été de l'été par l'été

1867



atelier

Date de 1863.

Photo prise par Mancel

4

Salon de 1865

Exp. part de 1867.

4



66T

J. H. D.

fauc

1863

6

Exposit. part. 1867. 6

Exposition Universelle 1863



51 T.

M. 36-3-



Ateliers

1869

Photo prise par Marel

Salon de 1869

7



7

135 T

n° 1072





Date de 1870.

Salon de 1870. 8

Guesard

8



National Gallery - London

157 T

N° 1195



Gerard

1862.

Photographie prise par Mendel x 1

Sept. part 1867.

9^e

9



a. Demmer
C^o Goldschmidt, Rothschild
Berlin

387

N^o 211



faux

1864

Photo Manet

10

Salon 1864
(Combat de taureau)

Exp. part 1867.

10



In Ambigu

73 T.

N° 512



Photo prise par Manet

fausse

11

1862 -

11

Apr. - part 1867



In America -
(Mrs Montgomery Sears)
(Boston)

6 h T.

1867



Photo prise par Maud

12

Exp. part. 1867

1866

faux

12



104 T
W^o 55 D



1865.

Photo fine for hand

13

106 T

Art Institute, Chicago



Album 3 - 85
11/15/90



14

App. part. 1867

Le bureau d'absinthe (Collardet)

faux

1859 -

14



à l'absinthe

27 T.

N° 175

Photo Mount

15

Exp. part 1867-

105 T.

1866 S.

all 3-50

1865

faure

13



Art Institute (Chicago)



Photo Mont

16⁴⁵

Exp. part. 1867.

1863
1866

Sweet

16



En Amérique
(Metropolitan Museum)

115 T

1867



1865 -

Duval - Ruel

Photo. Mont

17¹⁶

Rep. part. 1867

103 T

In Amélique



W. 97.8

atelier

1877-

17



Salon 1877-

18

L 158

N° 218 B

Zola

1867-
1868

Photo Manes

19
Salon 1868 -

Portraits de Sicile 1883 -



15

132 T

N° 938



Photo prise par Mancel

20

Apr. part. 1867.

1865

May

19



119 T.

N^o 918.



Photo fin. par Marel

21

1873 -

20



à M^{me} Veuve Carlabotte, Lami Lonnie

1917

1893

Durand-Ruel

1865

Photo Marech

Salon 1864 22
Rep. part. 1867.



in Ambryne

727
N°552.



Photo Mont

23

Sept - part 1867 -

21

1913
(1867)



Amélie

Metropolitain

faux

5h T.
N° 51 D.

As a present.

1864

22

24

Rep. part. 1867

Salon 1872



In America
(Com John Johnson. Philadelphia)

69 T.
No. 91 B.

faure

23

Photo Blanch

25

Sept. part 1867.



Madame Gally - à Londres

M^{lle} Louise
 M^{lle} Marie
 M^{lle} Alice de Balleroy
 M^{lle} Sophie
 M^{lle} Louise
 M^{lle} Marie
 M^{lle} Alice de Balleroy
 M^{lle} Sophie

Officiers

287 - N° 160

Photo prise par Manet

2p

A. Hecht

2H

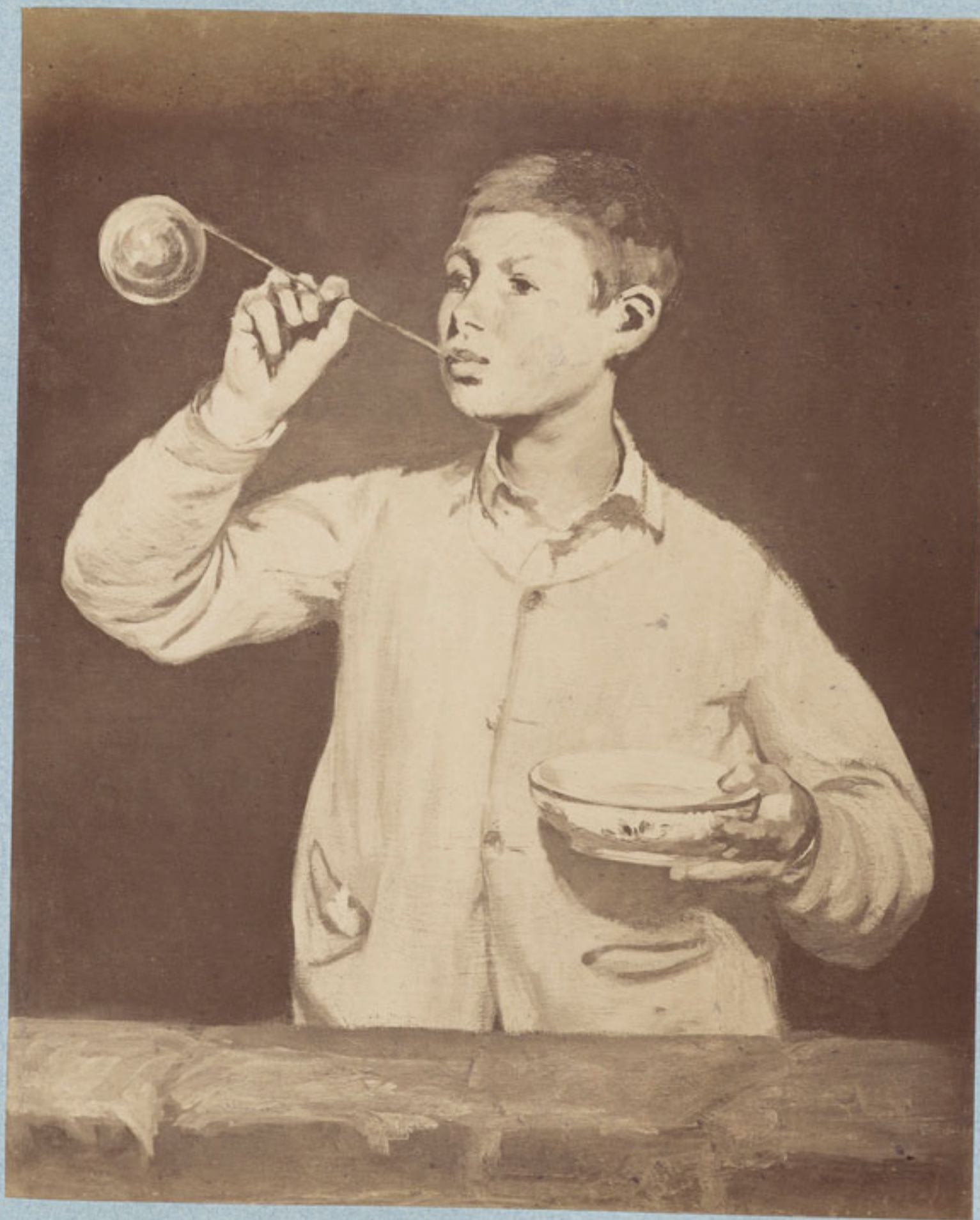

M. Adolph Lewisohn, New York

1317

W 968

Von alt 2. H.
(Lange fort)

Photo Brand

27

25



48x57

Com. Duffu-Sonzales, Lari -

45T

Nº 333 -



26



Debrauner

Refused on Salon de 76 28
Sep. part. 1876 -

Com Anhold, Berlin -

225 T.
N° 1992



Photo prise par Mand

29

Salon 1870-

27



In Ambrotype -
(Art Institute - Chicago)

155 T.
N^o 1275.



Abel

28

Dale de 1862

Photo Mount

30

Repos. parh. 1867.



En Autriche
 (Musée de Vienne)
 Com Chester Dale,
 New York

437
 N° 60 D.



1866-

29

four



L. Holtzmann

31

117 T
N° 768.

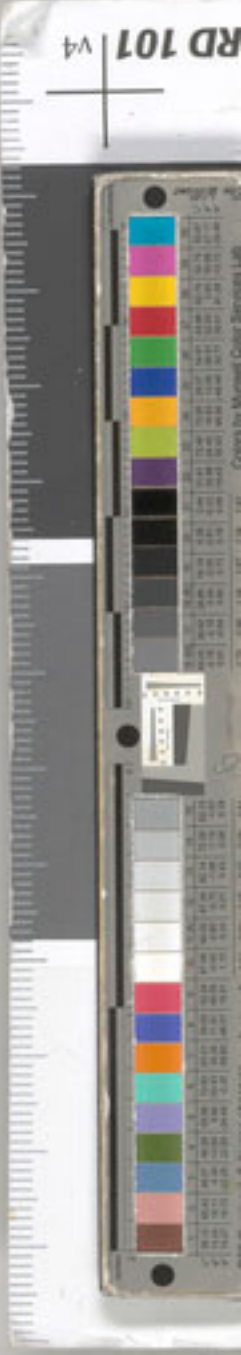

late 1867-

30

Photo hand

32



Musee de Mannheim

1877 - N° 103 S.

d. Bellio -

1879

31

Photo prise par Mancel

33

h 3750 -



Musée du Louvre
(Com. Nouvel - Nélaton)

175 T
N° 1688.

Collection Nouvel Nélaton

Swiss

1872 -

32

Photo Mandel 32

34



(Com Ernest Roussé)

Photo pour avant la signature en bas à droite:

Mandel 72

1767

N° 156 D.

Pentzsch

1866

33

Photo prise par Mand-

35

33

Exp. part. 1867.

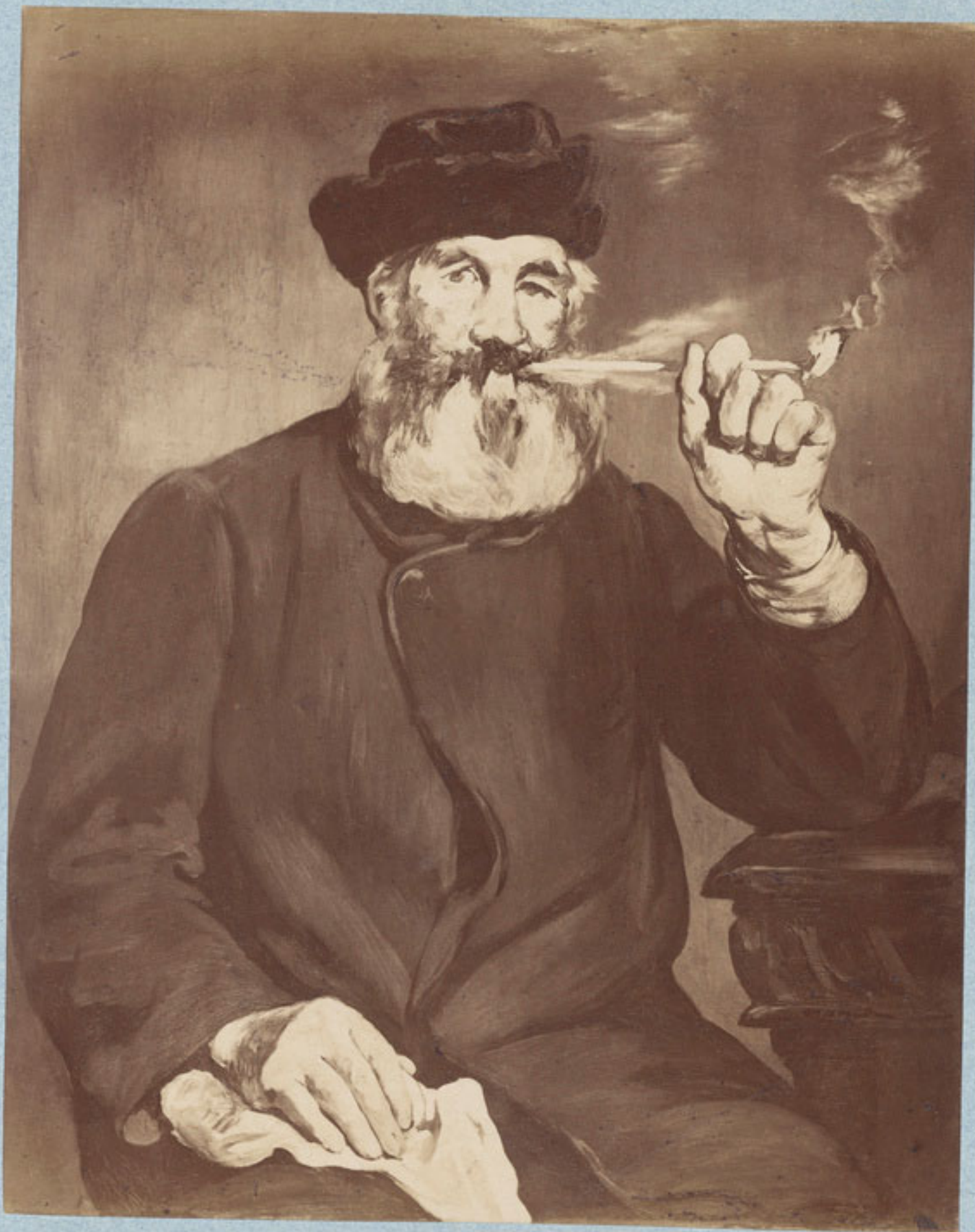

En Amérique
(con Whitney, N.Y.)

T. 122
N° 61 B.



(1868)

Photo Panel

32

36

appart -



(Con Camondo)

134T
W 1882



De Witts -

34

Photo Maria 95

37



In America -
con Harlingen
(Metropolitan Museum)

Elizabeth W. De Witt

159 T.
1912



Secret,

285 1869

Photo Manes 38

Salon 1873



In America -
 (Con Gorge Vanderbilt - N.Y.)
 Rhode Island School of Design
 Providence

Le Repos
 1869
 (Charles Heine)

1397

1897
 1873



faure

1873

36

39

Salon 1873



In Allemagne
(con. Gysin, Philadelphia)

1837.
N° 1518.

Susannah - Rachel

1873

37

Photo Hans

38

40



In America
(Metropolitan Museum)

185 T
N^o 157 D.

foam

1873 -

88

39

41



(Coll. Franz von Mendelssohn
Berlin)

1957. N. 1590.

Desfossés

1874

39

42

Salon 1879



En Amérique -
(Metropolitan Museum)
(Legs Harrington)

En bateau

9157 N° 1618.

B. Telier

Date 1874 - 40

Salon de 1875 43



musée de Louvain (Belgique)

9117 1874

atelier

41

44



(Musée de Louvre)

213 T
N° 1828



faux

1873

42

45



En Amérique

Harmonien

1873

73x60

2037

W. 1538

fausse

1879- 43

Salon 1879

46



National Galerie, Berlin -

dit. u. d. mal. Wilhelm von der See

2957 1879

Atelice

Date 1875-

44

47

Sept - part. 1876 -
L. me & Petersburg



(Ex-coll. Paul Cassier,
Berlin)
(Fonction Barnes)

2267
n° 190 B.

a Felier

Date 1879 -

45



Salon 1880

48

Musee de Louvain - Belgique

3027
W 25 x D.

P. 2000+

1880 -

46

Salon 1880

49



Museo de Bolivar (Barranquilla)

316T
W. 2658-

fauve

1881 -

47

Salon 1881 50



Musée de Hambourg -

352 T
d. 2135.



Pestun'sch

1884 -

48

Medaille 2^e classe

Salon 1881

51 ¹⁹



In Allemagne -
(coll. Gentering, Berlin)

848 T

1862

Photo Manuel

20

52



In Amerique -
 (Metropolitan Museum,
 Legs Harimya)

537
 No 925



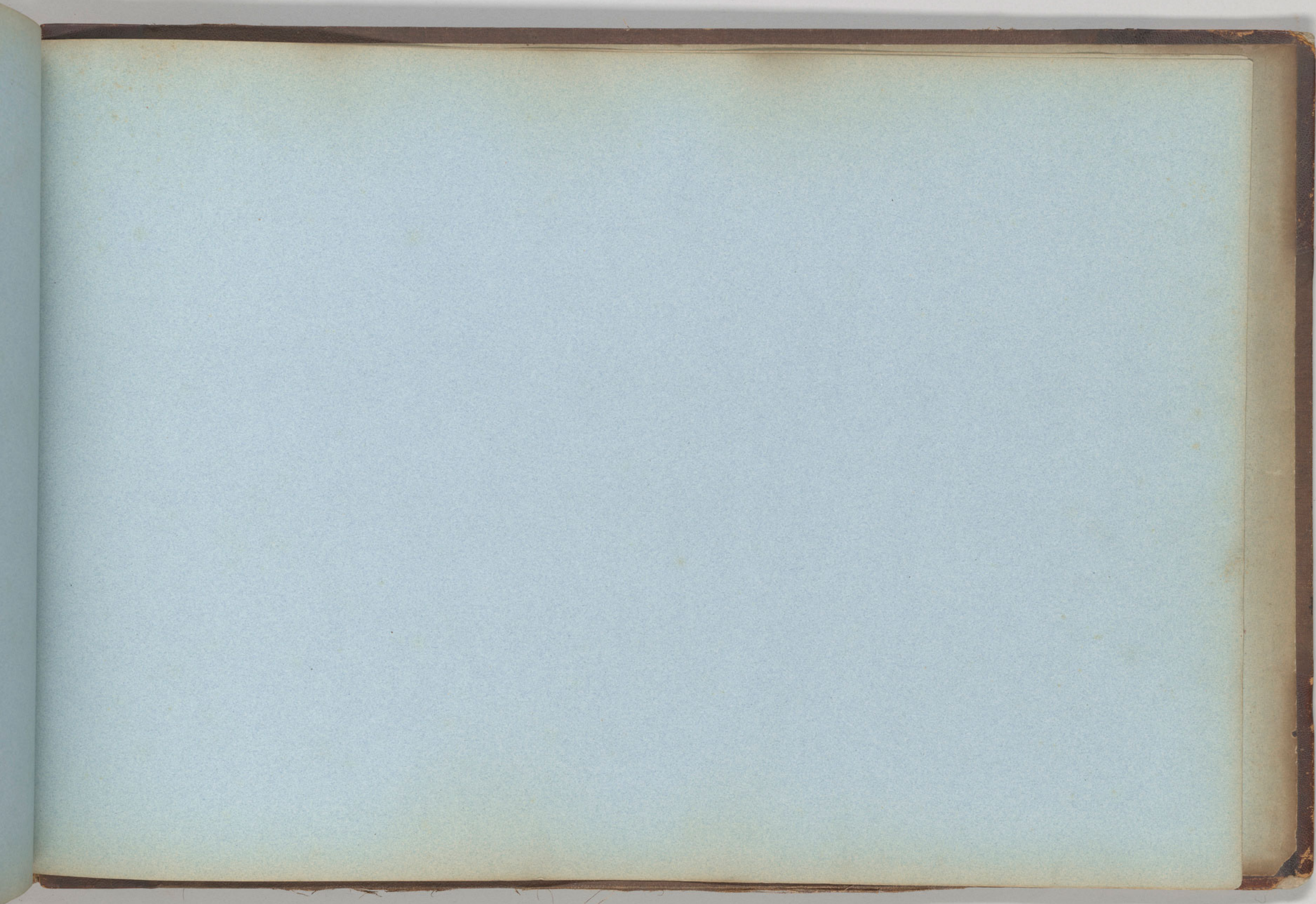

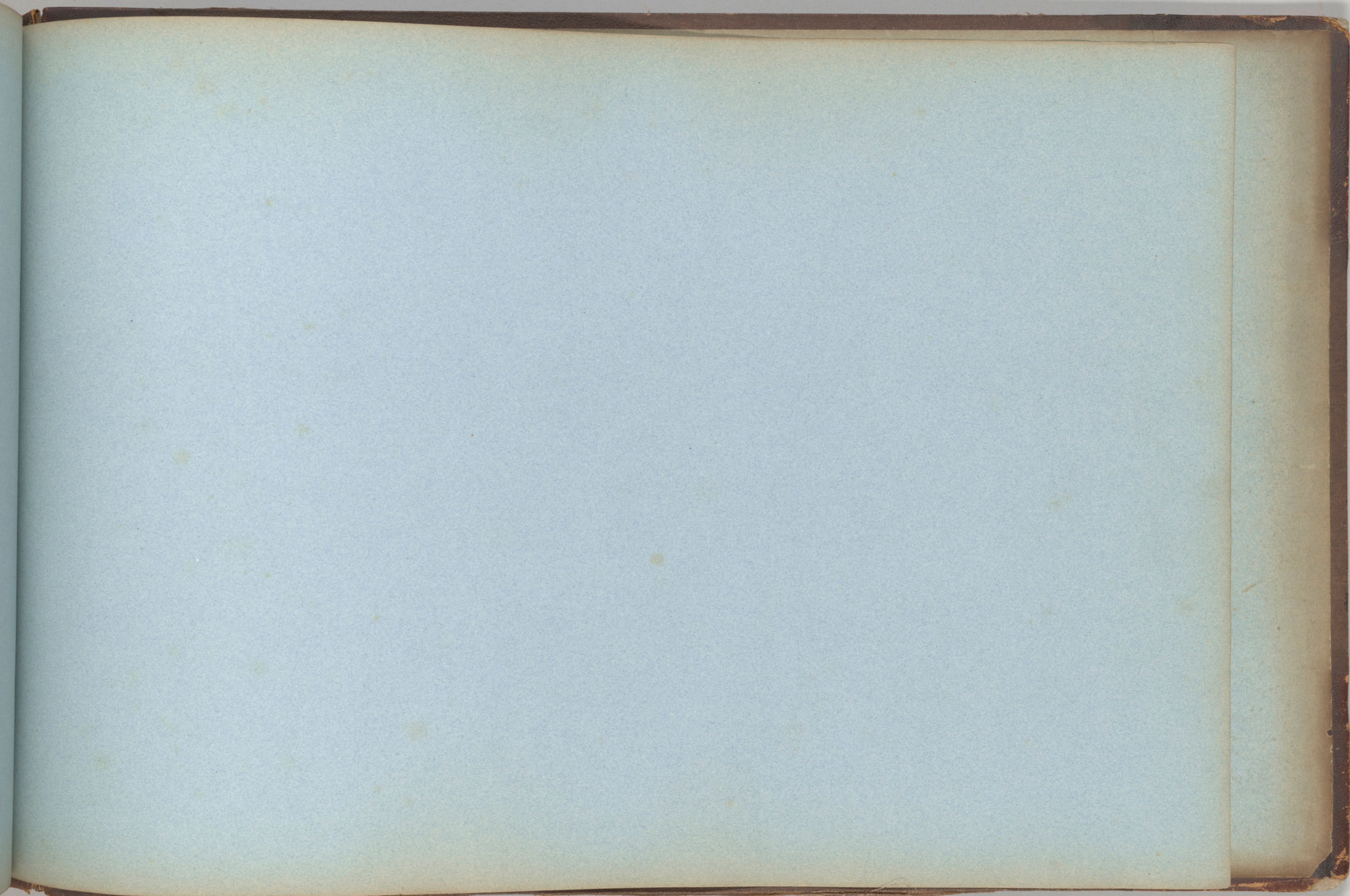

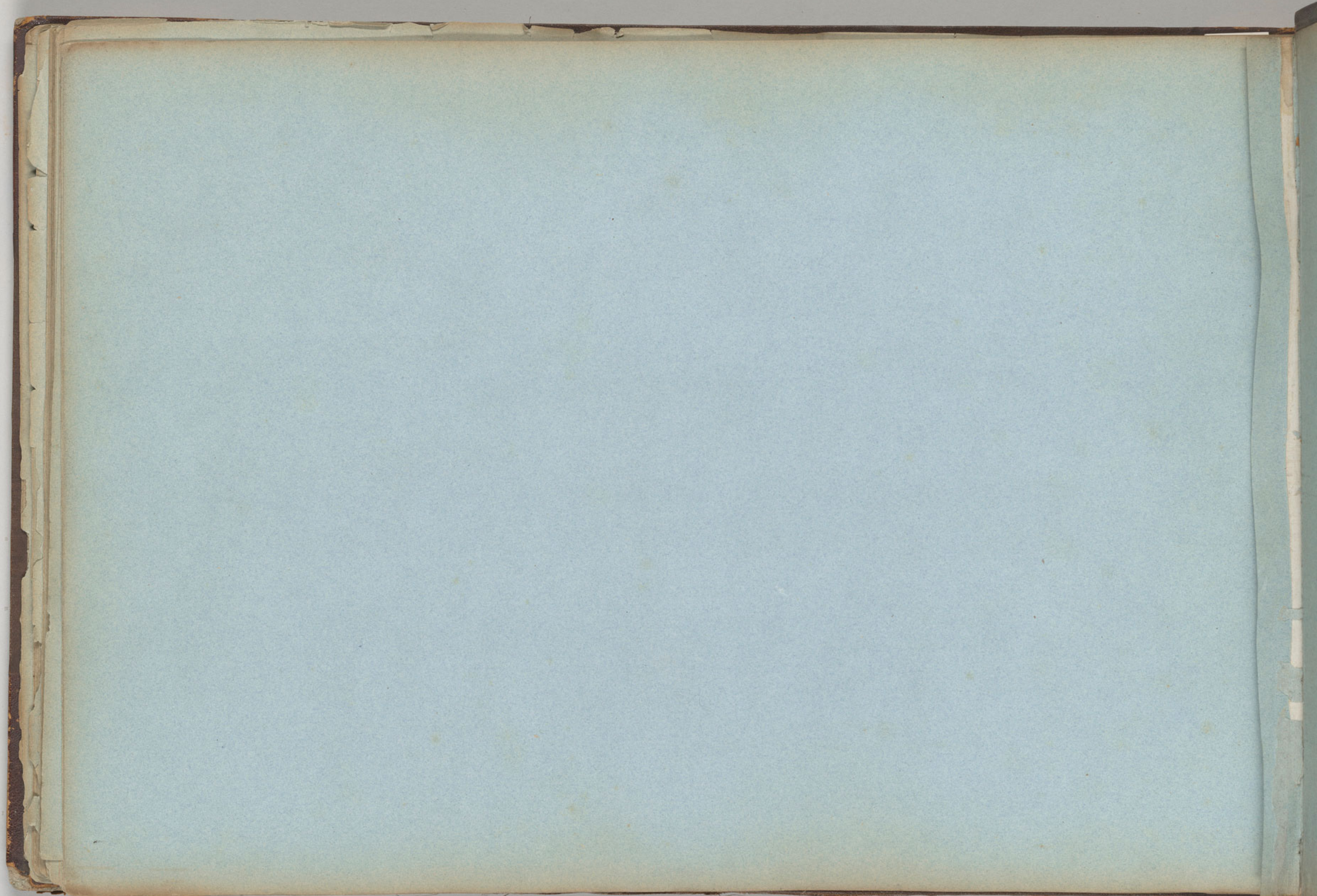



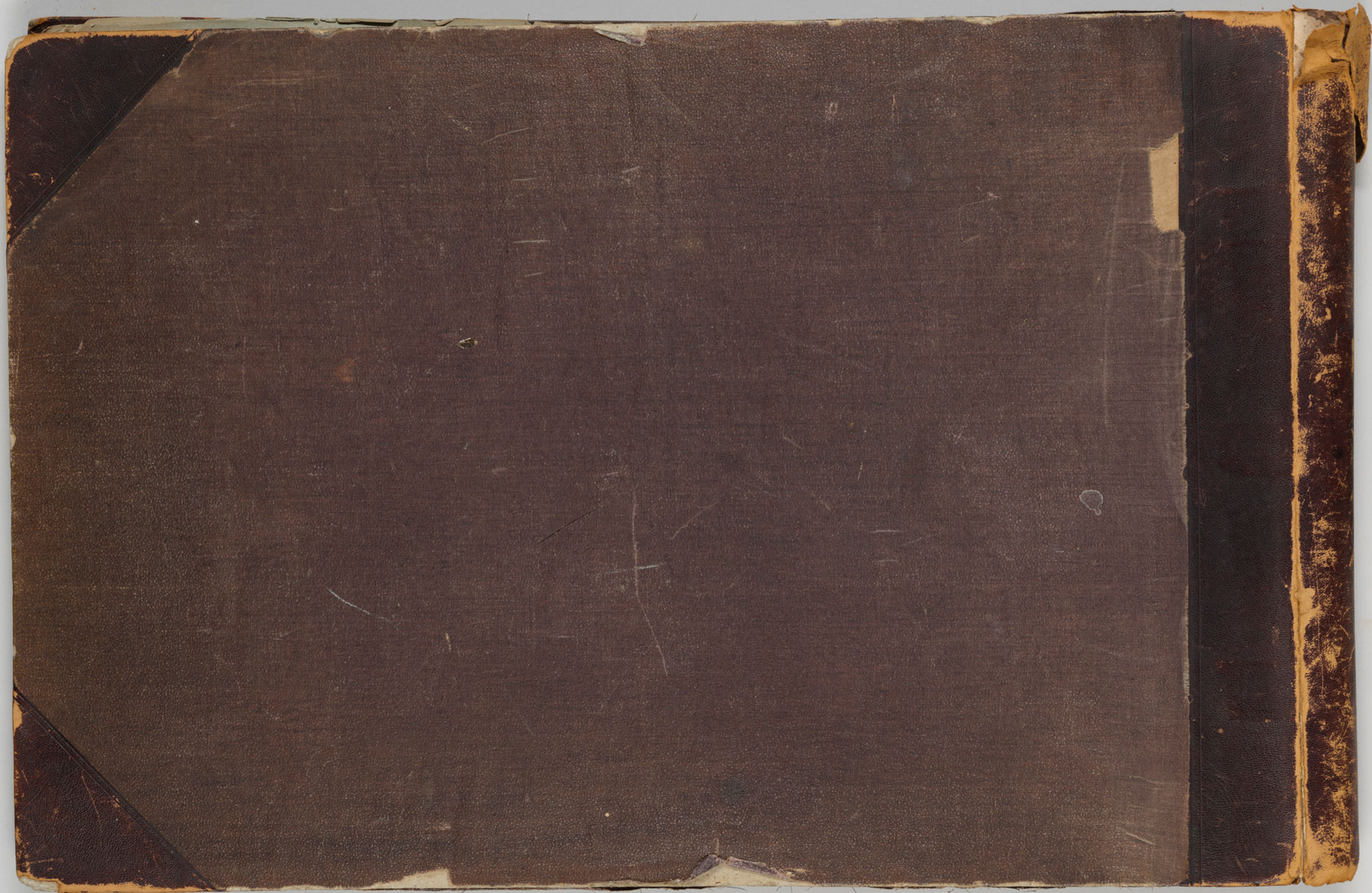

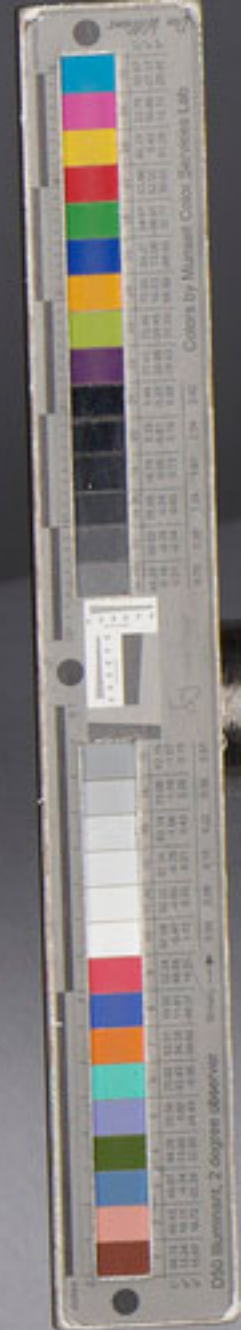











1



Metropolitan Museum
(1874, Harmsen)

1874

Le chemin de fer. Salon 1874

1874 - 1875

210

1073



L



2267

Small picture



3



C. M. Arnold
Dublin

1875

1875 2857



4



Grand Hôtel
Le maître de Bandol

1862
57T

88

15

Labovitz



1860

1860



6



206T
18/13

18/13



7



213 T
1876

1876



8



1866

112 T

715-



9



250 T

11206



10



1864

1864
697

1864

57



11



at Grand

1861
1867

Langdon & Co
New York

ART



12



Mr. G. B. Smith
at Washfield, N. H.

1914
15 311
L. 1100



13



1872
1717

1418



14



1870
1877

Miss Ann Bennett

M. B.



15

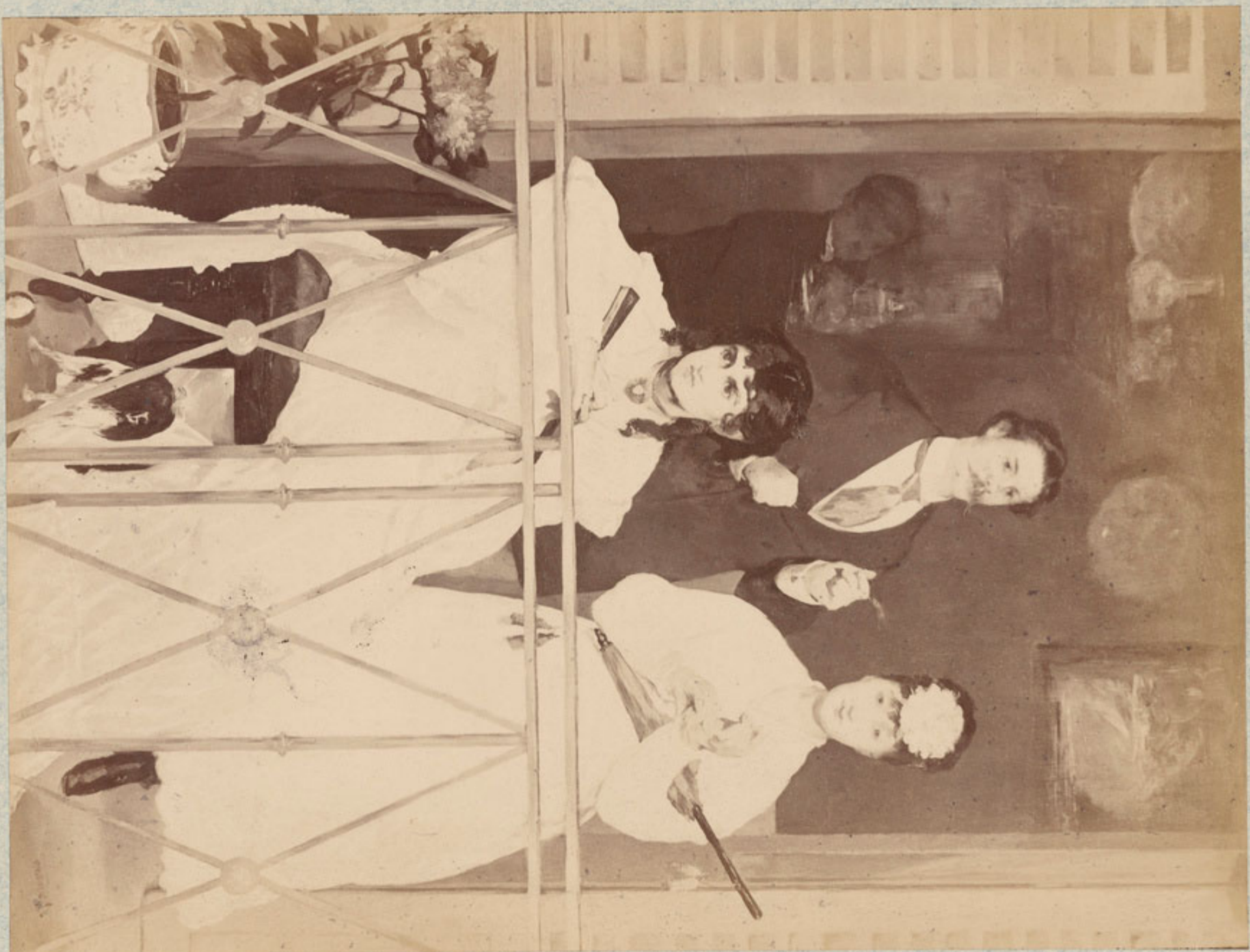

1898
1857



76



196 T
1871

1895

17



Conroy's Lullaby,
New York

1867
1317



18



111T
1868



Exposition des œuvres
d'Edouard Manet
à l'École nationale des Beaux-Arts
(du 5 au 29 janvier 1884)
Photographie d'une partie de la salle prise par Gode
le 11 janvier

19



Galliera

Monsieur

Van Caters

Monsieur



Exposition des œuvres
d'Edouard Manet
à l'École nationale des Beaux-Arts
(du 5 au 29 janvier 1886)
Photographie d'une paroi de salle prise par Gobet
le 11 janvier

20



- Ch. Delamotte

Mlle Lemaire -

V. Lemaire le 11 jan 1886

Portrait de Mme Zola
par Gobet



Exposition des oeuvres
d'Edouard Manet
à l'École nationale des Beaux-Arts
(du 5 au 29 janvier 1884)
Photographie prise par la salle, prise par Godel
le 4 janvier

21



Harland

Mr. Brown Mr. Johnson Bender



Exposition des œuvres
d'Edouard Manet
à l'École nationale des Beaux-Arts
(du 5 au 29 janvier 1886)
Photographie d'une paroi de salle, prise par Gobet
le 11 janvier

22



23

Exposition des œuvres
d'Edouard Manet
à l'école nationale des Beaux-Arts
(du 5 au 29 janvier 1866)
Photographie d'une partie de la salle prise par Gabet le 16 janvier



24



Ed. M. Ward

1877

THE PHOTOGRAPHIC
DRAWING ROOM
111 N. 3rd St. PHILADELPHIA



25



26



Miss Elizabeth W. W. W.
(Ladies Hair Dressing)

1802
517



27



1898 - 111 T



28



1722
1727



29



Emma Augusta Swinburn
New York

1857
1917



30



C. on front page of book
Boston



31



105
MST

Snat 95

Le mandant (un 1867)
180 x 194
Cite, Roubaix



32



697



33



1117
1887



34



1857



33



36



Co. for the...
Mrs. [Name] - Chicago -

Proposed plan 4000 fr
The [Name]

1670
155



37



1865
1867

Photodupl. 1000000



38



66-T



39.



M.S.D.

1890
195 T

42





140

137
1884



41



1804
pat



42



Brook Taylor, 1863
145x110

1898
1917
Brook n. 93
145x110
Brook Taylor, 1863





La nymphe de source
Bouill n. 344

39 T

1846 v. 1014

1865 1845

1861
39 T

56











